

# ОПИСАНИЕ МЕСТОПОЛОЖЕНИЯ ГРАНИЦ

## д.Дорожаево

(наименование объекта, местоположение границ которого описано (далее - объект))

### Раздел 1

#### Сведения об объекте

№ п/п	Характеристики объекта	Описание характеристик
1	2	3
1.	Местоположение объекта	Ярославская область, район Ярославский, сельское поселение Ивняковское, деревня Дорожаево
2.	Площадь объекта +/- величина погрешности определения площади (P +/- Дельта P)	880673 +/- 328 м <sup>2</sup>
3.	Иные характеристики объекта	-

**Раздел 2****Сведения о местоположении границ объекта**

1. Система координат МСК-76

2. Сведения о характерных точках границ объекта

Обозначение характерных точек границ	Координаты, м		Метод определения координат характерной точки	Средняя квадратическая погрешность положения характерной точки (Mt), м	Описание обозначения точки на местности (при наличии)
	X	Y			
1	2	3	4	5	6
1	382301.69	1312095.17	Аналитический метод	0.1	-
2	382309.29	1312169.38	Аналитический метод	0.1	-
3	382300.02	1312242.38	Аналитический метод	0.1	-
4	382244.54	1312347.51	Аналитический метод	0.1	-
5	382210.34	1312365.65	Аналитический метод	0.1	-
6	382076.48	1312315.64	Аналитический метод	0.1	-
7	381834.07	1312198.42	Аналитический метод	0.1	-
8	381751.32	1312142.74	Аналитический метод	0.1	-
9	381680.84	1312092.49	Аналитический метод	0.1	-
10	381483.57	1311974.51	Аналитический метод	0.1	-
11	381425.01	1311945.02	Аналитический метод	0.1	-
12	381400.34	1311930.42	Аналитический метод	0.1	-
13	381396.36	1311930.60	Аналитический метод	0.1	-
14	381394.08	1311934.23	Аналитический метод	0.1	-
15	381382.39	1311964.08	Аналитический метод	0.1	-
16	381237.69	1312481.31	Аналитический метод	0.1	-
17	381238.17	1312508.62	Аналитический метод	0.1	-
18	381213.18	1312490.95	Аналитический метод	0.1	-
19	381186.28	1312475.90	Аналитический метод	0.1	-
20	381159.43	1312460.68	Аналитический метод	0.1	-
21	381055.99	1312402.61	Аналитический метод	0.1	-
22	380902.03	1312316.82	Аналитический метод	0.1	-

2. Сведения о характерных точках границ объекта					
Обозначение характерных точек границ	Координаты, м		Метод определения координат характерной точки	Средняя квадратическая погрешность положения характерной точки (Mt), м	Описание обозначения точки на местности (при наличии)
	X	Y			
1	2	3	4	5	6
23	380911.35	1312298.69	Аналитический метод	0.1	-
24	381029.54	1312077.36	Аналитический метод	0.1	-
25	381070.16	1311987.54	Аналитический метод	0.1	-
26	381107.99	1311897.68	Аналитический метод	0.1	-
27	381123.75	1311869.31	Аналитический метод	0.1	-
28	381144.60	1311820.05	Аналитический метод	0.1	-
29	381161.89	1311798.62	Аналитический метод	0.1	-
30	381215.19	1311698.79	Аналитический метод	0.1	-
31	381258.01	1311614.72	Аналитический метод	0.1	-
32	381278.24	1311571.37	Аналитический метод	0.1	-
33	381313.96	1311460.46	Аналитический метод	0.1	-
34	381311.08	1311347.78	Аналитический метод	0.1	-
35	381326.32	1311236.38	Аналитический метод	0.1	-
36	381323.74	1311211.59	Аналитический метод	0.1	-
37	381326.89	1311191.97	Аналитический метод	0.1	-
38	381338.65	1311082.34	Аналитический метод	0.1	-
39	381344.20	1311012.47	Аналитический метод	0.1	-
40	381362.93	1310951.08	Аналитический метод	0.1	-
41	381365.81	1310954.59	Аналитический метод	0.1	-
42	381374.96	1310979.34	Аналитический метод	0.1	-
43	381380.52	1311015.00	Аналитический метод	0.1	-
44	381399.87	1311037.21	Аналитический метод	0.1	-
45	381439.89	1311040.33	Аналитический метод	0.1	-
46	381436.68	1311081.08	Аналитический метод	0.1	-
47	381405.25	1311079.19	Аналитический метод	0.1	-
48	381404.01	1311097.52	Аналитический метод	0.1	-

2. Сведения о характерных точках границ объекта					
Обозначение характерных точек границ	Координаты, м		Метод определения координат характерной точки	Средняя квадратическая погрешность положения характерной точки (Mt), м	Описание обозначения точки на местности (при наличии)
	X	Y			
1	2	3	4	5	6
49	381400.56	1311142.77	Аналитический метод	0.1	-
50	381411.56	1311143.28	Аналитический метод	0.1	-
51	381411.00	1311178.97	Аналитический метод	0.1	-
52	381398.21	1311178.62	Аналитический метод	0.1	-
53	381397.87	1311196.50	Аналитический метод	0.1	-
54	381374.30	1311259.56	Аналитический метод	0.1	-
55	381370.60	1311277.10	Аналитический метод	0.1	-
56	381372.45	1311282.50	Аналитический метод	0.1	-
57	381354.74	1311324.66	Аналитический метод	0.1	-
58	381368.99	1311330.85	Аналитический метод	0.1	-
59	381364.86	1311406.01	Аналитический метод	0.1	-
60	381372.96	1311407.78	Аналитический метод	0.1	-
61	381371.74	1311413.63	Аналитический метод	0.1	-
62	381377.59	1311414.93	Аналитический метод	0.1	-
63	381385.46	1311419.39	Аналитический метод	0.1	-
64	381388.25	1311420.13	Аналитический метод	0.1	-
65	381393.33	1311420.17	Аналитический метод	0.1	-
66	381399.21	1311421.83	Аналитический метод	0.1	-
67	381401.53	1311422.91	Аналитический метод	0.1	-
68	381403.88	1311422.94	Аналитический метод	0.1	-
69	381408.94	1311423.33	Аналитический метод	0.1	-
70	381414.64	1311423.33	Аналитический метод	0.1	-
71	381419.09	1311425.16	Аналитический метод	0.1	-
72	381424.13	1311426.70	Аналитический метод	0.1	-
73	381430.80	1311427.47	Аналитический метод	0.1	-
74	381436.86	1311428.26	Аналитический метод	0.1	-

2. Сведения о характерных точках границ объекта					
Обозначение характерных точек границ	Координаты, м		Метод определения координат характерной точки	Средняя квадратическая погрешность положения характерной точки (Mt), м	Описание обозначения точки на местности (при наличии)
	X	Y			
1	2	3	4	5	6
75	381441.39	1311427.97	Аналитический метод	0.1	-
76	381444.72	1311426.42	Аналитический метод	0.1	-
77	381450.87	1311422.73	Аналитический метод	0.1	-
78	381455.29	1311419.43	Аналитический метод	0.1	-
79	381463.62	1311411.60	Аналитический метод	0.1	-
80	381468.18	1311409.62	Аналитический метод	0.1	-
81	381475.71	1311408.97	Аналитический метод	0.1	-
82	381492.15	1311406.92	Аналитический метод	0.1	-
83	381504.58	1311406.53	Аналитический метод	0.1	-
84	381514.35	1311407.46	Аналитический метод	0.1	-
85	381534.14	1311407.11	Аналитический метод	0.1	-
86	381560.69	1311408.69	Аналитический метод	0.1	-
87	381593.33	1311418.54	Аналитический метод	0.1	-
88	381632.34	1311441.13	Аналитический метод	0.1	-
89	381625.00	1311461.68	Аналитический метод	0.1	-
90	381609.61	1311504.68	Аналитический метод	0.1	-
91	381594.45	1311547.05	Аналитический метод	0.1	-
92	381595.99	1311560.82	Аналитический метод	0.1	-
93	381600.39	1311569.65	Аналитический метод	0.1	-
94	381608.32	1311576.13	Аналитический метод	0.1	-
95	381616.18	1311580.96	Аналитический метод	0.1	-
96	381623.21	1311585.28	Аналитический метод	0.1	-
97	381636.26	1311593.30	Аналитический метод	0.1	-
98	381650.66	1311600.52	Аналитический метод	0.1	-
99	381678.62	1311614.54	Аналитический метод	0.1	-
100	381685.78	1311618.13	Аналитический метод	0.1	-

2. Сведения о характерных точках границ объекта					
Обозначение характерных точек границ	Координаты, м		Метод определения координат характерной точки	Средняя квадратическая погрешность положения характерной точки (Mt), м	Описание обозначения точки на местности (при наличии)
	X	Y			
1	2	3	4	5	6
101	381713.75	1311632.16	Аналитический метод	0.1	-
102	381754.60	1311660.60	Аналитический метод	0.1	-
103	381842.89	1311749.62	Аналитический метод	0.1	-
104	381886.06	1311819.29	Аналитический метод	0.1	-
105	381941.39	1311877.00	Аналитический метод	0.1	-
106	381976.98	1311912.17	Аналитический метод	0.1	-
107	382002.80	1311939.73	Аналитический метод	0.1	-
108	382033.62	1311965.33	Аналитический метод	0.1	-
109	382070.95	1311987.07	Аналитический метод	0.1	-
110	382250.84	1312052.12	Аналитический метод	0.1	-
1	382301.69	1312095.17	Аналитический метод	0.1	-
111	381316.54	1310952.14	Аналитический метод	0.1	-
112	381316.94	1310962.63	Аналитический метод	0.1	-
113	381318.98	1311020.80	Аналитический метод	0.1	-
114	381314.81	1311118.41	Аналитический метод	0.1	-
115	381312.58	1311138.97	Аналитический метод	0.1	-
116	381302.90	1311227.36	Аналитический метод	0.1	-
117	381297.18	1311249.84	Аналитический метод	0.1	-
118	381289.84	1311274.46	Аналитический метод	0.1	-
119	381279.96	1311363.40	Аналитический метод	0.1	-
120	381272.20	1311433.34	Аналитический метод	0.1	-
121	381257.88	1311551.57	Аналитический метод	0.1	-
122	381233.58	1311606.22	Аналитический метод	0.1	-
123	381184.82	1311702.88	Аналитический метод	0.1	-
124	381111.07	1311831.11	Аналитический метод	0.1	-
125	381098.40	1311853.19	Аналитический метод	0.1	-

2. Сведения о характерных точках границ объекта					
Обозначение характерных точек границ	Координаты, м		Метод определения координат характерной точки	Средняя квадратическая погрешность положения характерной точки (Mt), м	Описание обозначения точки на местности (при наличии)
	X	Y			
1	2	3	4	5	6
126	381073.57	1311890.24	Аналитический метод	0.1	-
127	381044.51	1311930.17	Аналитический метод	0.1	-
128	381013.27	1311967.75	Аналитический метод	0.1	-
129	380990.65	1312008.11	Аналитический метод	0.1	-
130	380935.57	1311991.95	Аналитический метод	0.1	-
131	380929.98	1311988.55	Аналитический метод	0.1	-
132	380917.69	1311970.37	Аналитический метод	0.1	-
133	380929.79	1311921.04	Аналитический метод	0.1	-
134	380973.41	1311729.84	Аналитический метод	0.1	-
135	381011.77	1311580.78	Аналитический метод	0.1	-
136	381014.68	1311562.50	Аналитический метод	0.1	-
137	381023.77	1311532.70	Аналитический метод	0.1	-
138	380999.35	1311524.34	Аналитический метод	0.1	-
139	381024.56	1311339.42	Аналитический метод	0.1	-
140	381021.72	1311312.66	Аналитический метод	0.1	-
141	381023.23	1311303.72	Аналитический метод	0.1	-
142	381016.54	1311278.09	Аналитический метод	0.1	-
143	380993.89	1311157.26	Аналитический метод	0.1	-
144	381029.46	1311146.78	Аналитический метод	0.1	-
145	381090.94	1311127.32	Аналитический метод	0.1	-
146	381121.53	1311117.04	Аналитический метод	0.1	-
147	381127.20	1311120.15	Аналитический метод	0.1	-
148	381133.59	1311117.70	Аналитический метод	0.1	-
149	381137.18	1311111.78	Аналитический метод	0.1	-
150	381190.07	1311095.12	Аналитический метод	0.1	-
151	381196.62	1311094.36	Аналитический метод	0.1	-

## 2. Сведения о характерных точках границ объекта

Обозначение характерных точек границ	Координаты, м		Метод определения координат характерной точки	Средняя квадратическая погрешность положения характерной точки (Mt), м	Описание обозначения точки на местности (при наличии)
	X	Y			
1	2	3	4	5	6
152	381198.68	1311096.01	Аналитический метод	0.1	-
153	381202.80	1311094.77	Аналитический метод	0.1	-
154	381204.03	1311091.35	Аналитический метод	0.1	-
155	381211.90	1311080.92	Аналитический метод	0.1	-
156	381212.51	1311072.29	Аналитический метод	0.1	-
157	381212.85	1311053.89	Аналитический метод	0.1	-
158	381210.89	1311019.77	Аналитический метод	0.1	-
159	381207.78	1311004.21	Аналитический метод	0.1	-
160	381209.07	1310997.36	Аналитический метод	0.1	-
161	381215.37	1310990.51	Аналитический метод	0.1	-
162	381276.90	1310964.35	Аналитический метод	0.1	-
163	381296.99	1310954.47	Аналитический метод	0.1	-
111	381316.54	1310952.14	Аналитический метод	0.1	-

## 3. Сведения о характерных точках части (частей) границы объекта

Обозначение характерных точек части границы	Координаты, м		Метод определения координат характерной точки	Средняя квадратическая погрешность положения характерной точки (Mt), м	Описание обозначения точки на местности (при наличии)
	X	Y			
1	2	3	4	5	6
-	-	-	-	-	-



### Раздел 3

#### Сведения о местоположении измененных (уточненных) границ объекта

1. Система координат -

2. Сведения о характерных точках границ объекта

Обозначение характерных точек границ	Существующие координаты, м		Измененные (уточненные) координаты, м		Метод определения координат характерной точки	Средняя квадратическая погрешность положения характерной точки (M <sub>t</sub> ), м	Описание обозначения точки на местности (при наличии)
	X	Y	X	Y			
1	2	3	4	5	6	7	8
-	-	-	-	-	-	-	

3. Сведения о характерных точках части (частей) границы объекта

Обозначение характерных точек части границы	Существующие координаты, м		Измененные (уточненные) координаты, м		Метод определения координат характерной точки	Средняя квадратическая погрешность положения характерной точки (M <sub>t</sub> ), м	Описание обозначения точки на местности (при наличии)
	X	Y	X	Y			
1	2	3	4	5	6	7	8
-	-	-	-	-	-	-	

## Раздел 4

### План границ объекта

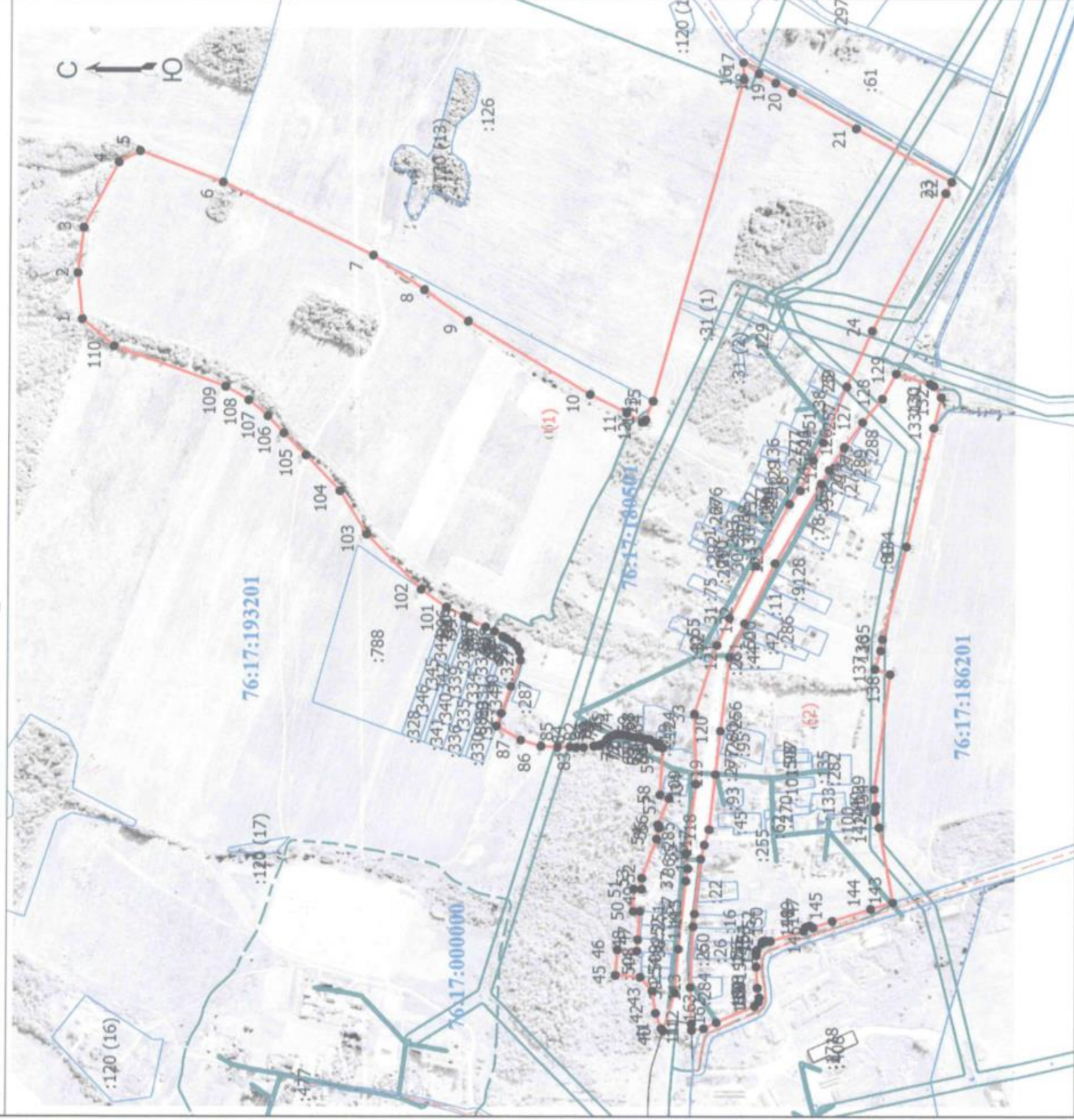

Масштаб 1:10000

#### Условные обозначения

- - Характерная точка границы, сведения о которой позволяют однозначно определить ее положение на местности
- 1 - Обозначение новой характерной точки
- :12 - Cadaстровый номер земельного участка
- (red) - Граница населенного пункта
- (blue) - Граница земельного участка
- (dashed) - Граница кадастрового квартала
- (green) - Граница зоны с особыми условиями
- 76:17:180501 - Номер кадастрового квартала

Подпись \_\_\_\_\_

*Жуков*



Дата " 19 " 08 2011 г.

Место для оттиска печати (при наличии) \_\_\_\_\_

**Текстовое описание местоположения границ  
населенных пунктов, территориальных зон, особо охраняемых природных  
территорий, зон с особыми условиями использования территорий**

Прохождение границы		Описание прохождения границы
от точки	до точки	
1	2	3
1	2	по границе леса
2	3	по границе леса
3	4	по границе леса
4	5	по границе леса
5	6	по границе пашни
6	7	по границе земель сельхозназначения
7	8	по границе пашни
8	9	по границе пашни
9	10	по границе пашни
10	11	по границе пашни
11	12	по границе пашни
12	13	по границе пашни
13	14	по границе пашни
14	15	по границе пашни
15	16	по границе земель сельхозназначения
16	17	по границе сельхозназначения
17	18	по границе автомобильной дороги
18	19	по границе автомобильной дороги
19	20	по границе автомобильной дороги
20	21	по границе автомобильной дороги
21	22	по границе автомобильной дороги
22	23	по границе автомобильной дороги
23	24	по границе автомобильной дороги
24	25	по границе автомобильной дороги
25	26	по границе автомобильной дороги
26	27	по границе автомобильной дороги
27	28	по границе автомобильной дороги
28	29	по границе автомобильной дороги
29	30	по границе автомобильной дороги
30	31	по границе автомобильной дороги
31	32	по границе автомобильной дороги
32	33	по границе автомобильной дороги
33	34	по границе автомобильной дороги
34	35	по границе автомобильной дороги
35	36	по границе автомобильной дороги
36	37	по границе автомобильной дороги

**Текстовое описание местоположения границ  
населенных пунктов, территориальных зон, особо охраняемых природных  
территорий, зон с особыми условиями использования территорий**

Прохождение границы		Описание прохождения границы
от точки	до точки	
1	2	3
37	38	по границе автомобильной дороги
38	39	по границе автомобильной дороги
39	40	по границе автомобильной дороги
40	41	по границе древесно-кустарниковой растительности
41	42	по границе древесно-кустарниковой растительности
42	43	по границе древесно-кустарниковой растительности
43	44	по границе древесно-кустарниковой растительности
44	45	по границе древесно-кустарниковой растительности
45	46	по границе древесно-кустарниковой растительности
46	47	по границе древесно-кустарниковой растительности
47	48	по границе древесно-кустарниковой растительности
48	49	по границе древесно-кустарниковой растительности
49	50	по границе древесно-кустарниковой растительности
50	51	по границе древесно-кустарниковой растительности
51	52	по границе древесно-кустарниковой растительности
52	53	по границе древесно-кустарниковой растительности
53	54	по границе древесно-кустарниковой растительности
54	55	по границе древесно-кустарниковой растительности
55	56	по границе древесно-кустарниковой растительности
56	57	по границе древесно-кустарниковой растительности
57	58	по границе древесно-кустарниковой растительности
58	59	по границе древесно-кустарниковой растительности
59	60	по границе древесно-кустарниковой растительности
60	61	по границе древесно-кустарниковой растительности
61	62	по границе древесно-кустарниковой растительности
62	63	по границе древесно-кустарниковой растительности
63	64	по границе древесно-кустарниковой растительности
64	65	по границе древесно-кустарниковой растительности
65	66	по границе древесно-кустарниковой растительности
66	67	по границе древесно-кустарниковой растительности
67	68	по границе древесно-кустарниковой растительности
68	69	по границе древесно-кустарниковой растительности
69	70	по границе древесно-кустарниковой растительности
70	71	по границе древесно-кустарниковой растительности
71	72	по границе древесно-кустарниковой растительности
72	73	по границе древесно-кустарниковой растительности



**Текстовое описание местоположения границ  
населенных пунктов, территориальных зон, особо охраняемых природных  
территорий, зон с особыми условиями использования территорий**

Прохождение границы		Описание прохождения границы
от точки	до точки	
1	2	3
73	74	по границе древесно-кустарниковой растительности
74	75	по границе древесно-кустарниковой растительности
75	76	по границе древесно-кустарниковой растительности
76	77	по границе древесно-кустарниковой растительности
77	78	по границе древесно-кустарниковой растительности
78	79	по границе древесно-кустарниковой растительности
79	80	по границе древесно-кустарниковой растительности
80	81	по границе древесно-кустарниковой растительности
81	82	по границе древесно-кустарниковой растительности
82	83	по границе древесно-кустарниковой растительности
83	84	по границе древесно-кустарниковой растительности
84	85	по границе древесно-кустарниковой растительности
85	86	по границе луговой растительности
86	87	по границе луговой растительности
87	88	по границе луговой растительности
88	89	по границе земель сельхозназначения
89	90	по границе земель сельхозназначения
90	91	по границе земель сельхозназначения
91	92	по границе земель сельхозназначения
92	93	по границе земель сельхозназначения
93	94	по границе земель сельхозназначения
94	95	по границе земель сельхозназначения
95	96	по границе земель сельхозназначения
96	97	по границе земель сельхозназначения
97	98	по границе земель сельхозназначения
98	99	по границе земель сельхозназначения
99	100	по границе земель сельхозназначения
100	101	по границе земель сельхозназначения
101	102	по границе земель сельхозназначения
102	103	по границе пашни
103	104	по границе пашни
104	105	по границе пашни
105	106	по границе пашни
106	107	по границе пашни
107	108	по границе пашни
108	109	по границе пашни

**Текстовое описание местоположения границ  
населенных пунктов, территориальных зон, особо охраняемых природных  
территорий, зон с особыми условиями использования территорий**

Прохождение границы		Описание прохождения границы
от точки	до точки	
1	2	3
109	110	по границе пашни
110	1	по границе пашни
111	112	по границе автомобильной дороги
112	113	по границе автомобильной дороги
113	114	по границе автомобильной дороги
114	115	по границе автомобильной дороги
115	116	по границе автомобильной дороги
116	117	по границе автомобильной дороги
117	118	по границе автомобильной дороги
118	119	по границе автомобильной дороги
119	120	по границе автомобильной дороги
120	121	по границе автомобильной дороги
121	122	по границе автомобильной дороги
122	123	по границе автомобильной дороги
123	124	по границе автомобильной дороги
124	125	по границе автомобильной дороги
125	126	по границе автомобильной дороги
126	127	по границе автомобильной дороги
127	128	по границе древесно-кустарниковой растительности
128	129	по границе древесно-кустарниковой растительности
129	130	по границе древесно-кустарниковой растительности
130	131	по границе древесно-кустарниковой растительности
131	132	по границе земель сельхозназначения
132	133	по границе земель сельхозназначения
133	134	по границе земель сельхозназначения
134	135	по границе земель сельхозназначения
135	136	по границе земель сельхозназначения
136	137	по границе земель сельхозназначения
137	138	по границе земель сельхозназначения
138	139	по границе земель сельхозназначения
139	140	по границе земель сельхозназначения
140	141	по границе земель сельхозназначения
141	142	по границе дороги
142	143	по границе дороги
143	144	по границе дороги
144	145	по границе дороги

**Текстовое описание местоположения границ  
населенных пунктов, территориальных зон, особо охраняемых природных  
территорий, зон с особыми условиями использования территорий**

Прохождение границы		Описание прохождения границы
от точки	до точки	
1	2	3
145	146	по границе дороги
146	147	по границе дороги
147	148	по границе дороги
148	149	по границе дороги
149	150	по границе дороги
150	151	по границе дороги
151	152	по границе дороги
152	153	по границе дороги
153	154	по границе дороги
154	155	по границе дороги
155	156	по границе дороги
156	157	по границе дороги
157	158	по границе дороги
158	159	по границе дороги
159	160	по границе дороги
160	161	по границе дороги
161	162	по границе древесно-кустарниковой растительности
162	163	по границе древесно-кустарниковой растительности
163	111	по границе древесно-кустарниковой растительности